

## **Dodatek č. 2 ke Smlouvě o dílo**

na realizaci veřejné zakázky s názvem

### **„Rekonstrukce a výstavba kanalizace v Obci Skorošice“**

#### **Smluvní strany**

---

##### **Obec Skorošice**

Skorošice 93, 790 66 Skorošice

Zastoupená Vladimírem Solodujevem, starostou obce

IČ:00635863

DIČ:CZ00635863

Bankovní spojení: Komerční banka, a.s.

Č. účtu:20721841/0100

Dále jen „**Objednatel**“

a

##### **„Společnost Skorošice“**

V Zahradkách 2155/3, 568 02 Svitavy

Správce společnosti: **EVT Stavby s.r.o.**

V Zahradkách 2155/3, 568 02 Svitavy

Zastoupená Josefem Kuncem, jednatelem společnosti

IČ: 25260766

DIČ:CZ25260766

Zapsaná v OR vedeném Krajským soudem v Hradci Králové, oddíl C, vložka 10842

Bankovní spojení: ČS, a.s.

Č. účtu:1280223309/0800

Společník 2: **PRESSKAN system a.s.**

Vápenice 2974/13, 796 01 Prostějov

Zastoupená Ing. Robertem Nevrlým, předsedou správní rady a statutárním ředitelem

IČ: 60743824

DIČ:CZ60743824

Zapsaná v OR vedeném Krajským soudem v Brně, oddíl B, vložka 5845

Bankovní spojení: Komerční banka, a.s.

Č. účtu:107-8215210247/0100

Dále jen „**Zhotovitel**“

Dále také obecně jako „**smluvní strany**“

## Obsah dodatku č. 2

---

### čl. I.

1. Smluvní strany se v souladu s čl. VI odst. 5 smlouvy o dílo č. smlouvy zhotovitele 041/2016 a č. smlouvy objednatele 166/2016 ze dne 14.09.2016 (dále jen „smlouva o dílo“) a Dodatkem č. 1 k této smlouvě o dílo dohodly na uzavření Dodatku č. 2 na realizaci veřejné zakázky s názvem „Rekonstrukce a výstavba kanalizace v obci Skorošice“, na kterou Ministerstvo životního prostředí poskytuje dotaci z programu 11531 – Operační program životní prostředí 2014-2020, a to z důvodu změny týkající se realizace prací spojených s provedením úprav komunikace ve správě SSOK v rýze a v celoplošné výměře státní silnice, čímž se mění čl.VII Cena díla a čl.XIV Záruční podmínky a odpovědnost za vady dle předloženého Změnového list č.1 (Příloha č. 1) – následovně:

### VII.

#### Cena díla

Předmětem úpravy čl. VII. Cena díla je změna díla vyplývající z Dodatku č.1 a Změnového listu č. 1 vystaveného zhotovitelem a potvrzeného objednatelem.

<b>Celková cena díla dle SoD bez DPH</b>	<b>10 790 542,00 Kč</b>
<b>Celková cena díla dle Dodatku č. 1 bez DPH</b>	<b>11 202 780,89 Kč</b>
Změnový list č.1 – bilance bez DPH	- 23 380,00 Kč
<b>Upravená celková cena díla bez DPH</b>	<b>11 179 400,89 Kč</b>
Celková DPH ve výši 21 %	2 347 674,19 Kč
<b>Upravená celková cena díla včetně DPH</b>	<b>13 527 075,08 Kč vč. DPH</b>

### čl. II.

#### Závěrečná ujednání

1. Doložka platnosti právního úkonu dle § 41 zákona č. 128/2000 Sb., o obcích (obecní zřízení), ve znění pozdějších předpisů: O uzavření tohoto Dodatku č. 2 rozhodla Rada obce Skorošice dne 30.9.2019 na schůzi č. 16, číslo usnesení 138/2019.
2. Ostatní ustanovení smlouvy č. zhotovitele 041/2016 a č. smlouvy objednatele 166/2016 ze dne 14.09.2016 nedotčená tímto Dodatkem č. 2 zůstávají nezměněna.
3. Obě smluvní strany prohlašují, že bezvýhradně souhlasí se všemi ustanoveními tohoto Dodatku č. 2, což stvrzují svými podpisy.
4. Dodatek č. 2 je vyhotoven ve čtyřech stejnopisech s platností originálu podepsaných oprávněnými zástupci smluvních stran, přičemž objednatel obdrží dvě a zhotovitel dvě vyhotovení.
5. Smluvní strany se dohodly, že pro tento svůj závazkový vztah vylučují použití ustanovení § 1765, § 1978 odst. 2 a § 2591 OZ.
6. Tento Dodatek č. 2 nabývá účinnosti dnem podpisu obou smluvních stran.
7. Nedílnou součástí tohoto Dodatku č. 2 je Příloha č. 1 - Změnový list č. 1.

Základní údaje  
Základní údaje  
Za objednatele

Za zhotovitele

Datum: 21. 10. 2019

Místo: Skorošice

Datum: 10. 10. 2019

Místo: Svitavy



**Vladimír Solodujev**  
Starosta obce

**OBEC**  
Skorošice 93  
790 66 SKOROŠICE  
IČO: 00635863 ①



**Josef Kunc**  
jednatel EVT Stavby s.r.o.

**EVT Stavby s. r. o.**  
V Zahradkách 3, 568 02 SVITAVY  
-4-



**Ing. Robert Nevrlý**  
předseda správní rady a statutární ředitel  
PRESSKAN systém, a.s.

**PRESSKAN** systém, a.s.  
Vápenice 2974/13  
798 01 PROSTĚJOV  
IČ: 607 43 824  
DIČ: CZ60743824 ©

# REKONSTRUKCE A VÝSTAVBA V OBCI SKOROŠICE

<b>Změnový list č. 1</b>		Datum předložení	20.9.2019
Ev.č. 01/2019	01/KAN-SKOR.	Datum schválení	
Objednatel	Obec Skorošice, Skorošice č.93, 790 66 Skorošice		
TDI	INKOS OSTRAVA, a.s., Havlíčkovo nábřeží č.22, 701 52 Ostrava		
Zhotovitel	„Společnost Skorošice“ ve složení EVT Stavby s.r.o., PRESSKAN systém, a.s., V Zahradkách 3, 568 02 Svitavy		
Změnový list předkládá:	Zhotovitel – „Společnost Skorošice“		
Charakter změny:	Práce neobsažené v ZDS	Oprava položek dle skutečnosti	
Stavba / objekt / úsek:	<b>SO 01.1–Hlavní gravitační stoky, SO 01.2–Kanalizační přípojky–veřejná část, 01.3–Gravitační stoka R, SO 01.4–Gravitační přípojky–Stoka R–veřejná část, 01.5-Domovní ČŠ a výtlač, 01.6–ČSOV a výtlač N.</b>		
<p><b>Specifikace změny:</b> Změnový list č.1 řeší změnu opravy komunikace III.tř. ve správě SSOK. Změna se týká opravy povrchu komunikace penetračním makadamem v rýze a penetračním nátěrem podle podmínek SSOK a změnu materiálu a tvaru zpevněné plochy u čerpací stanice. Současně jsou v rozdílových rozpočtech jednotlivých objektů opraveny výměry dle skutečného zaměření stavby dle dokumentace skutečného provedení.</p>			
<p><b>Zdůvodnění změny:</b> viz Specifikace změny a vyjádření GP</p>			
<b>Finanční dopad změny:</b>		Navýšení / <b>úspora</b> /beze změny	
Cena díla dle SoD:		10 790 542,00 Kč bez DPH	
Cena dle dodatku č.1		11 202 780,89 Kč bez DPH	
Suma rozdílových rozpočtů-příloha č.1 ZL č.1		2 304 498,00 Kč bez DPH	
VÍCEPRÁCE		<b>- 2 327 878,00 Kč bez DPH</b>	
MÉNĚPRÁCE			
Cena díla po <b>úpravě</b> změnovým listem č.1		11 179 400,89 Kč bez DPH	
<p><b>VYJÁDŘENÍ ZHOTOVITELE:</b> Provedení změny nemá vliv na lhůtu výstavby podle SoD.</p>			
<p><b>Stanovisko TDI:</b> TD potvrzuje provedené práce. Změnové rozpočty obsahují práce, které jsou oceněné zčásti položkami v souladu SoD. Práce, na které v ceníku není dána položka, jsou individuální nabídkou zhotovitele.</p>			
<p><b>Stanovisko projektanta:</b> (autorský dozor / GP): viz příloha č.2 ZL č.1</p>			
<b>Přílohy:</b>	č.1 – Sumarizace rozdílových rozpočtů 1 - 8 č.2 – Vyjádření GP č.3 – Změnová dokumentace (příloha č.3.1, 3.2, 3.3,.) č.4 – Rozdílové rozpočty (1A, 1B, 1C, 1D, 1E, 1F, 1G, 1H)		

**Schvalovací proces:**

PODPIS A RAZÍTKO TDI Změnu doporučuji/nedoporučuji schválit:  ..... ing. Zdeňka BALADOVÁ	PODPIS ZÁSTUPCE OBCE Změnu doporučuji/nedoporučuji-schválit: <b>OBEC</b> Skorošice 93 790 66 SKOROŠICE IČO: 00635863.....  Vladimír SOLODUJEV
PODPIS A RAZÍTKO ZHOTOVITELE  Pavel LANGER <b>EVT Stavby s.r.o.</b> Datum: Zahradkách 3, 568 02 SVITAVY	PODPIS A RAZÍTKO OBJEDNATELE Změnu schvaluji/neschvaluji-xx)  Vladimír SOLODUJEV <b>OBEC</b> Skorošice 93 790 66 SKOROŠICE IČO: 00635863.....
Datum:	Datum:

Příloha č.2 ZL č.1

## SPLAŠKOVÁ KANALIZACE SKOROŠICE - REKAPITULACE ROZDÍLOVÝCH ROZPOČTŮ

		CENA DLE SOD	Příloha ZL	VÍCEPRÁCE DLE ROZDÍLOVÉHO ROZPOČTU	MÉNĚPRÁCE DLE ROZDÍLOVÉHO ROZPOČTU	BILANCE ROZDÍLOVÝCH ROZPOČTŮ
SO 01.1	Hlavní gravitační stoka "A"	6 183 943,00	č.1-A	350 000,00	-1 730 249,00	-1 380 249,00
SO 01.2	Kanalizační přípojky-veřejná část	755 546,00	č.1-B	44 009,00	-70 242,00	-26 233,00
SO 01.3	Gravitační stoka "R"	1 516 740,00	č.1-C	236 705,00	-168 585,00	68 120,00
SO 01.4	Gravitační přípojky-stoka "R" veřejná část	212 237,00	č.1-D	30 737,00	-24 974,00	5 763,00
SO 01.5	Domovní čs a výtlač	440 135,00	č.1-E	1 123,00	-35 613,00	-34 490,00
SO 01.6	Čsov a výtlač "N"	1 164 507,00	č.1-F	198 798,00	-298 215,00	-99 417,00
SO 02	Přípojka NN pro čsov	57 131,00	č.1-G	14 208,00	0,00	14 208,00
ASF	ASFALTY	0,00	č.1-H	1 428 918,00	0,00	1 428 918,00
<b>Celkem ZL č.1</b>				<b>2 304 498,00</b>	<b>-2 327 878,00</b>	<b>-23 380,00</b>

Svitavy 25.9.2019

**EVT Stavby s.r.o.**  
 v Zahradkách 3, 568 02 SVITAVY



SO 01.1	46	592243230	prstence šachetní betonový vyrovnávací TBW-Q.1 63/10 62,5 x 12 x 10 cm	kus	23,00	191,00	4 393,00	23,00	4 393,00	0,00	-1 307 912,00
SO 01.1	47	564761111R00	Komunikace	m2	750,10	170,50	1 667 145,00	779,58	159 233,00	29,48	5 026,00
SO 01.1	48	564861111R00	Podklad z kamenné hrubého drceného vel. 32-63 mm tl 200 mm	m2	62,40	207,50	127 892,00	126,82	132 918,00	64,42	13 367,00
SO 01.1	49	565145111	Podklad ze šteřnidř 50 tl 200 mm	m2	62,40	207,50	127 892,00	0,00	26 315,00	-62,40	-23 556,00
SO 01.1	50	565145111	Asfaltový beton vrstva podkladní ACP 16 (obalované kamenivo OKS) tl 60 mm š do 3 m	m2	1 327,10	450,00	23 556,00	0,00	597 195,00	-1 327,10	-597 195,00
SO 01.1	51	567122112R00	Asfaltový beton vrstva podkladní ACP 16 (obalované kamenivo OKS) tl 70 mm š do 3 m	m2	750,10	210,00	157 521,00	0,00	41 129,00	-750,10	-41 129,00
SO 01.1	52	573111112R00	Asfaltový beton vrstva podkladní ACP 16 (obalované kamenivo OKS) tl 70 mm š do 3 m	m2	1 389,50	29,60	41 129,00	0,00	23 570,00	-1 389,50	-23 570,00
SO 01.1	53	280025110	Posřik živičný infiltranční s posypem z asfaltu množství 1 kg/m2	m2	1 841,40	12,80	570 834,00	0,00	570 834,00	-1 841,40	-570 834,00
SO 01.1	54	577134111	Posřik živičný spojovací z asfaltu v množství do 0,70 kg/m2	m2	1 841,40	310,00	570 834,00	0,00	112 500,00	-1 841,40	-112 500,00
SO 01.1	55	599141111R00	Vyplnění spár mezi silničními dilci živčnou závlivkou	m	1 250,00	90,00	1 085 914,00	0,00	1 013 798,00	-1 250,00	-1 013 798,00
SO 01.1	56	871360410	Trubní vedení	m	640,00	250,00	160 000,00	644,20	161 050,00	4,20	1 050,00
SO 01.1	57	286147210	Montáž kanalizačního potrubí korugovaného SN 10 z polypropylen DN 250	m	108,27	3 500,00	378 935,00	108,98	381 420,00	0,71	2 485,00
SO 01.1	58	892372121	Trubka kanalizační žebrovaná ULTRA RIB 2 DIN (PP) vnitřní průměr 250mm, dl. 6m	kus	300	1 500,00	450 000,00	21,00	31 500,00	0,00	0,00
SO 01.1	59	280089710	Tlaková zkouška vzduchem potrubí DN 300 těsnícím vakem ucpávkovým	úsek	21,00	9 000,00	189 000,00	20,00	180 000,00	-1,00	-9 000,00
SO 01.1	60	894118001R00	Žitění šachet kanalizačních z betonových dilců na potrubí DN nad 200 do 300 dno beton tř. C 25/30	kus	21,00	1 300,00	27 300,00	20,00	26 000,00	-1,00	-1 300,00
SO 01.1	61	592240580	Příplatek ZKD 0,60 m výšky vstupu na potrubí	kus	2,00	5 500,00	11 000,00	1,00	5 500,00	-1,00	-5 500,00
SO 01.1	62	592240600	dno betonové šachty U-SU-M 1000 x 1000, 100 x 115 x 15 cm, TBS 04-19	kus	19,00	5 700,00	108 300,00	19,00	108 300,00	0,00	0,00
SO 01.1	63	280101110	těsnění elastomerové pro spojení šachetních dílů EMT DN 1000	kus	56,00	140,00	7 840,00	52,00	7 280,00	-4,00	-560,00
SO 01.1	64	1005T	konus šachetní betonový TBR-Q.1 100-63/58/12 KP5 100x63,5x58 cm	kus	21,00	906,00	19 026,00	20,00	18 120,00	-1,00	-906,00
SO 01.1	65	592248390	skruž betonová šachtová TBS-Q.1000/500 SP D 100x50x12 cm	kus	12,00	517,00	6 204,00	10,00	5 170,00	-2,00	-1 034,00
SO 01.1	66	592248320	skruž betonová šachtová TBS-Q.1000/500 SP D 100x50x12 cm	kus	11,00	712,00	7 832,00	9,00	6 408,00	-2,00	-1 424,00
SO 01.1	67	592248310	skruž betonová šachtová TBS-Q.1000/1000 SP D 100x100x12 cm	kus	12,00	1 183,00	14 196,00	10,00	11 830,00	-2,00	-2 366,00
SO 01.1	68	280127110	Oszazení poklopu litinových nebo ocelových včetně rámu hmotnosti nad 100 do 150 kg	kus	21,00	611,00	12 831,00	20,00	12 220,00	-1,00	-611,00
SO 01.1	69	713KDM181N	Kanalizační poklop, rám samonivelační, bez vybrání pro lapáč, D 400 bez odvětrání, se zajištěním	kus	21,00	2 950,00	61 950,00	20,00	59 000,00	-1,00	-2 950,00
SO 01.1	70	914111111	Ostatní konstrukce, bourání	kus	5,00	500,00	2 500,00	5,00	2 500,00	0,00	0,00
SO 01.1	71	915121111	Montáž svislého opravní značky do velikosti 1 m2 objemkami na sloupek nebo konzolu	kus	577,00	15,00	8 655,00	577,00	8 655,00	0,00	0,00
SO 01.1	72	916131213	Vodorovná dopravní značení šířky 250 mm bílou barvou vodící čáry	m	18,00	198,50	3 573,00	18,00	3 573,00	0,00	0,00
SO 01.1	73	919731121R00	Oszazení silničního obrubníku betonového stojatého s boční opěrou do lože z betonu prostého	m	1 250,00	27,60	34 500,00	1 250,00	34 500,00	0,00	0,00
SO 01.1	74	919735111R00	Zarovnaní stěnové plochy podkladu nebo krytu živčného tl do 50 mm	m	1 250,00	50,30	62 875,00	1 250,00	62 875,00	0,00	0,00
SO 01.1	75	938909311R00	Řezání stávajícího živčného krytu hl do 50 mm	m2	1 875,00	0,61	1 144,00	1 875,00	1 144,00	0,00	0,00
SO 01.1	76	966006132R00	Čištění strojek metením strojně podkladu nebo krytu betonového nebo živčného	kus	5,00	230,00	1 150,00	5,00	1 150,00	0,00	0,00
SO 01.1	77	979024443	Odstřelení značek dopravních nebo orientačních se sloupky z betonovými patkami	kus	18,00	250,00	4 500,00	18,00	4 500,00	0,00	0,00
SO 01.1	78	979084413R00	Odstřelení vybouraných obrubníků a krajníků silničních	m	18,00	250,00	4 500,00	18,00	4 500,00	0,00	0,00
SO 01.1	79	979084413R00	Vodorovná doprava vybouraných hmot do 1 m	t	630,29	82,20	51 810,00	630,29	51 810,00	0,00	0,00
SO 01.1	80	997221579	Příplatek ZKD 1 km u vodorovné dopravy vybouraných hmot	t	630,29	20,00	126 059,00	630,29	126 059,00	0,00	0,00
SO 01.1	81	280074110	Nakládání suti na dopravní prostředky pro vodorovnou dopravu	t	301,19	200,00	126 059,00	301,19	126 059,00	0,00	0,00
SO 01.1	82	280068710	Poplatek za uložení odpadu z asfaltových povrchů na skládce (skládkovné)	t	329,10	100,00	30 119,00	329,10	30 119,00	0,00	0,00
SO 01.1	83	998225111R00	Poplatek za uložení odpadu z kameniva na skládce (skládkovné)	t	329,10	100,00	32 910,00	329,10	32 910,00	0,00	0,00
SO 01.1	84	280161110	Presum hmot pro pozemní komunikace s krytem z kamene, monolitickým betonovým nebo živčným	t	13,97	50,00	699,00	13,97	699,00	0,00	0,00
SO 01.1			Presum hmot pro trubní vedení z trub z plastických hmot otevřený výkop	t	366,92	50,00	18 346,00	366,92	18 346,00	0,00	0,00

**Bilance ZL č.1-A**

										<b>-1 380 249,00</b>
										<b>350 000,00</b>
										<b>-1 730 249,00</b>

**EVT Stavby s.r.o.**  
V Zahradkách 3, 568 02 SVITAVY  
-12-









SO	01.3	8	Trubní vedení																	
	47	871360410	Montáž kanalizačního potrubí korugovaného SN 10 z polypropylenu DN 250	m	220,00	614 932,00	559 577,00	208,80											-55 345,00	
	48	286147270	Trubka kanalizační žebrovaná ULTRA RIB 2 DIN (PP) vnitřní průměr 250mm, dl. 6m	kus	37,22	55 000,00	52 200,00	35,32											-2 800,00	
	49	892372121	Tlaková zkouška vzduchem potrubí DN 300 těsnícím vakem upěkávkovým	úsek	10,00	130 260,00	123 633,00	8,00											-6 627,00	
	50	280089110	Zřízení šachet kanalizačních z betonových dílců na potrubí DN nad 200 do 300 dno beton tř. C 25/30	kus	10,00	15 000,00	12 000,00	8,00											-3 000,00	
	51	894118001R00	Příplatek ZKD 0,60 m výšky vstupu na potrubí	kus	10,00	9 000,00	72 000,00	8,00											-18 000,00	
	52	592240600	dno betonové šachty U 50-M 1000 x 500, 100 x 65 x 15 cm, TBS 26-19	kus	10,00	13 000,00	10 400,00	8,00											-2 600,00	
	53	280101110	těsnění elastomerové pro spojení šachetních dílů EMT DN 1000	kus	21,00	5 700,00	45 600,00	17,00											-11 400,00	
	54	1005T	Konus šachetní betonový TBR-Q,1 100-63/58/12 KPS 100x62,5x58 cm	kus	10,00	140,00	2 940,00	8,00											-560,00	
	55	592243830	skruž betonová šachtová TBS-Q,1000/250 SP D 100x25x12 cm	kus	10,00	906,00	7 248,00	8,00											-1 812,00	
	56	592243820	skruž betonová šachtová TBS-Q,1000/500 SP D 100x50x12 cm	kus	4,00	517,00	2 068,00	4,00												
	57	280122110	Ozazení poklopů litinových nebo ocelových včetně rámu hmotnosti nad 100 do 150 kg	kus	7,00	712,00	4 984,00	5,00												
	58	793KM481BN	Kanalizační poklop, rám samonivelační, bez vybrání pro lapáč, D 400 bez odvětrání, se zajištěním	kus	10,00	6 110,00	4 888,00	8,00												-1 424,00
	59	899502412	Sanace stávající desčové kanalizace	kus	10,00	2 950,00	23 600,00	8,00												-1 222,00
	9		Ostatní konstrukce a práce-bourání	kpl	1,00	200 000,00	200 000,00	1,00												-5 900,00
	60	916131213	Ozazení silničního obrubníku betonového stojatého s boční operou do lože z betonu prostého	m	50,00	198,50	9 925,00	50,00												29 415,00
	61	919731121R00	Zarovnání stěpné plochy podkladu nebo krytu živého tl do 50 mm	m	40,00	27,60	1 104,00	417,60												10 422,00
	62	919735111R00	Řezání stávajícího živého krytu hl do 50 mm	m	40,00	50,30	2 012,00	417,60												18 993,00
	63	938909311R00	Čištění vozovek metením strojné podkladu nebo krytu betonového nebo živého	m2	660,00	0,61	403,00	660,00												
	64	979024443	Odštěpení vybouraných obrubníků a krajníků silničních	m	50,00	250,00	12 500,00	50,00												
	997		<b>Přesun sutě</b>																	
	65	979084413R00	Vodorovná doprava vybouraných hmot do 1 km	t	79,96	82,20	49 552,00	171,35												63 456,00
	66	997221579	Příplatek ZKD 1 km u vodorovné dopravy vybouraných hmot	t	799,56	20,00	6 572,00	1 713,52												7 513,00
	67	280074110	Poplatek za uložení odpadu z asfaltových povrchů na skládce (skládkovně)	t	2,55	100,00	15 991,00	33,72												18 279,00
	68	280068110	Poplatek za uložení odpadu z kameniva na skládce (skládkovně)	t	20,65	100,00	2 065,00	137,63												3 117,00
	69	997221612	Nakládání vybouraných hmot na dopravní prostředky pro vodorovnou dopravu	t	79,96	250,00	19 989,00	171,35												11 698,00
	70	997221825	Poplatek za uložení železobetonového odpadu na skládce (skládkovně)	t	46,80	100,00	4 680,00	46,80												22 869,00
	998		<b>Přesun hmot</b>																	
	71	998225111R00	Přesun hmot pro pozemní komunikace s krytem z kamene, monolitickým betonovým nebo živčným	t	0,33	50,00	6 984,00	0,33												0,00
	72	280161110	Přesun hmot pro trubní vedení z trub z plastických hmot otevřený výkop	t	139,35	50,00	6 968,00	139,35												9 450,00
	8		<b>Nové položky</b>				0,00													9 450,00
	nová		<b>Trubní vedení</b>				9 450,00													9 450,00
	PC 01		D+M havrtvářecí pás CONEX - přípojky stoky R a stoky A	kus	0,00	3 150,00	9 450,00	3,00												9 450,00

SO 01.3		NAVYŠENÍ		68 120,00
SO 01.3		VÍCEPRÁCE		236 705,00
SO 01.3		MÉNĚPRÁCE		-168 585,00

**EVI Stavby s.r.o.**  
 v Zahradkách 3, 568 02 SVITAVY  
 -12-



SO 01.4	9	919731121R00	997	Ostatní konstrukce a práce - bourání								5 940,00		5 940,00	0,00
SO 01.4	47	919735111R00		Zarovnaní sýčké plochy podkladu nebo krytu živčného tl do 50 mm	m	76,00	27,60	2 098,00	76,00	2 098,00		2 098,00	76,00	2 098,00	
SO 01.4	48	919735111R00		Řezání stávajícího živčného krytu hl do 50 mm	m	76,00	50,30	3 823,00	76,00	3 823,00		3 823,00	76,00	3 823,00	
SO 01.4	49	938909311R00		Čištění vozovek metením strojně podkladu nebo krytu betonového nebo živčného	m2	30,40	0,51	19,00	30,40	19,00		19,00	30,40	19,00	
	997			Présun sutě				4 339,00		4 339,00		4 339,00		8 374,00	4 035,00
SO 01.4	50	979084413R00		Vodovorná doprava vybouraných hmot do 1 km	t	11,35	82,20	933,00	21,91	1 801,00	10,56	1 801,00	21,91	1 801,00	868,00
SO 01.4	54	997221579		Príplatek ZKD 1 km u vodovorné dopravy vybouraných hmot	t	113,54	20,00	2 271,00	219,12	4 382,00	105,58	4 382,00	219,12	4 382,00	2 111,00
SO 01.4	52	280074T10		Poplatek za uložení odpadu z asfaltových povrchů na skládce (skládkovné)	t	2,23	100,00	223,00	4,31	431,00	2,08	431,00	4,31	431,00	208,00
SO 01.4	53	280068T10		Poplatek za uložení odpadu z kameniva na skládce (skládkovné)	t	9,12	100,00	912,00	17,60	1 760,00	8,48	1 760,00	17,60	1 760,00	848,00
	998			Présun hmot				377,00		377,00		377,00		377,00	0,00
SO 01.4	54	998225111R00		Présun hmot pro pozemní komunikace s krytem z kamene, monolitickým betonovým nebo živčným	t	0,43	50,00	21,00	0,43	21,00		21,00	0,43	21,00	
SO 01.4	55	280161T10		Présun hmot pro trubní vedení z trub z plastických hmot otevřený výkop	t	7,13	50,00	356,00	7,13	356,00		356,00	7,13	356,00	

Bilance Zl.č.1-D	NAVÝŠENÍ		5 763,00
	VÍCEPRÁCE		30 737,00
	MÉNĚPRÁCE		-24 974,00

EVT Stavby s.r.o.  
 v Zahradkách 3, 568 02 SVITAVY  
 - 12 -



SO 01.5	49	89972111R00			m	153,00	8,60	1 316,00	134,00	1 152,00	-19,00	164,00	
SO 01.5	50	899722111			m	139,00	30,00	4 170,00	139,00	4 170,00			
SO 01.5	51	280161T10			t	9,40	50,00	470,00	9,40	470,00		0,00	
SO 01.5	52	35M011			kus	3,00	4 000,00	78 000,00	2,00	8 000,00	-1,00	-4 000,00	
SO 01.5	53	35M021			kus	3,00	22 000,00	66 000,00	3,00	66 000,00		-4 000,00	
SO 01.5	54	46020015R00			m	21,00	81,40	6 031,00	21,00	1 709,00		0,00	
SO 01.5	55	46056015R00			m	21,00	26,10	548,00	21,00	548,00			
SO 01.5	56	460490012R00			m	21,00	9,70	204,00	21,00	204,00			
SO 01.5	57	91005			m	21,00	20,00	420,00	21,00	420,00			
SO 01.5	58	460510054			m	21,00	100,00	2 100,00	21,00	2 100,00			
SO 01.5	59	91027			m	21,00	50,00	1 050,00	21,00	1 050,00			
Haleřové vyrovnání													
<b>Bilance Zl. č.1-E</b>												<b>-34 490,00</b>	
VÍCEPRÁCE												1 123,00	
MÉNĚPRÁCE												-35 613,00	

**EVT Stavby s.r.o.**  
V Zobračákách 3, 568 02 SVITAVY

- 12 -







SO 01.6	112	919735111R00	Řezání stávajícího živičného krytu hl do 50 mm	m	308,00	15 492,00	308,00	15 492,00	308,00	15 492,00	
SO 01.6	113	938909311R00	Čistění vozovek metelnicami strojně podkladu nebo krytu betonového nebo živičného	m2	231,00	141,00	231,00	141,00	231,00	141,00	
SO 01.6	114	966006122R00	Odstraňování značek dopravních nebo orientačních se sloupky s betonovými patkami	kus	2,00	460,00	2,00	460,00	2,00	460,00	
SO 01.6	115	979024443	Očštění vybouraných obrubníků a krajníků silničních	m	25,00	6 250,00	25,00	6 250,00	25,00	6 250,00	
		997	Přesum sutě			59 458,00		59 458,00		59 458,00	0,00
SO 01.6	116	979084413R00	Vodorovná doprava vybouraných hmot do 1 km	t	102,12	8 395,00	102,12	8 395,00	102,12	8 395,00	
SO 01.6	117	997221579	Příplatek ZKD 1 km v vodorovné dopravě vybouraných hmot	t	1 021,24	20 425,00	1 021,24	20 425,00	1 021,24	20 425,00	
SO 01.6	118	997221611	Nakládání suti na dopravní prostředky pro vodorovnou dopravu	t	102,12	20 425,00	102,12	20 425,00	102,12	20 425,00	
SO 01.6	119	280074710	Poplatek za uložení odpadu z asfaltových povrchů na skládce (skládkovné)	t	47,56	4 756,00	47,56	4 756,00	47,56	4 756,00	
SO 01.6	120	280068710	Poplatek za uložení odpadu z kameniva na skládce (skládkovné)	t	54,57	5 457,00	54,57	5 457,00	54,57	5 457,00	
		998	Přesum hmot			5 977,00		5 977,00		5 977,00	
SO 01.6	121	998225111R00	Přesum hmot pro pozemní komunikace s krytem z kamene, monolitickým betonovým nebo živičným	t	61,20	3 060,00	61,20	3 060,00	61,20	3 060,00	
SO 01.6	122	280161110	Přesum hmot pro trubní vedení z trub z plastických hmot otevřený výkop	t	58,35	2 917,00	58,35	2 917,00	58,35	2 917,00	
		711	Isolace proti vodě			10 823,00		10 823,00		10 823,00	0,00
SO 01.6	123	711212112R00	Isolace bet nádrží ochranným nátěrem (ev.stěrkou)	m2	35,33	7 083,00	35,33	7 083,00	35,33	7 083,00	
SO 01.6	124	711491272R00	Isolace tlaková, ochr. textilie svíslá vč.dodávky	m2	35,33	2 512,00	35,33	2 512,00	35,33	2 512,00	
SO 01.6	125	998711201R00	Přesum hmot pro izolace proti vodě, výšky do 6 m	%	3,80	1 228,00	3,80	1 228,00	3,80	1 228,00	
		46-M	Zemní práce při extr.mont.gracích			2 011,00		2 011,00		2 011,00	82 915,00
SO 01.6	126	460200153R00	kabel.výška 35cm šif. 70cm hl. zem.tř.3	m	81,40	570,00	7,00	570,00	7,00	570,00	
SO 01.6	127	460560153R00	ruč.zához.kab.výhy 35cm šif.70cm hl.zem.tř.3	m	26,10	183,00	7,00	183,00	7,00	183,00	
SO 01.6	128	460490012R00	folie vystrážná z PVC šifky 22cm	m	7,00	68,00	7,00	68,00	7,00	68,00	
SO 01.6	129	91005	folie z polyetylenu šife 220mm	m	20,00	140,00	7,00	140,00	7,00	140,00	
SO 01.6	130	460510054	kabel.přístup z PVC roury světlí do 10,5cm	m	100,00	700,00	7,00	700,00	7,00	700,00	
SO 01.6	131	91027	chránička kabelová PE40	m	7,00	350,00	7,00	350,00	7,00	350,00	
			<b>Nové položky</b>			0,00		63 010,00		63 010,00	63 010,00
			<b>Zemní práce</b>			0,00		63 010,00		63 010,00	63 010,00
SO 01.6	1	113202111R00	Vyrhání obrub obrubníků silničních	m	95,28	0,00		0,00		0,00	
SO 01.6	122201101R00	Odkopávky nezapažené v hor. 3 do 100 m3	m3	167,85	26,00	4 364,00	26,00	4 364,00	26,00	4 364,00	
SO 01.6	122201109R00	Příplatek za lepvost - odkopávky v hor. 3	m3	33,57	26,00	873,00	26,00	873,00	26,00	873,00	
SO 01.6	181101102R00	Úprava pláně v zářezech v hor. 1-4, se zhrubším	m2	11,70	50,00	585,00	50,00	585,00	50,00	585,00	
		8	Komunikace			0,00		60 903,00		60 903,00	60 903,00
SO 01.6	564861111R00	Podklad ze stěrkořdi po zhuštění tloušťky 20 cm	m2	207,50	50,00	10 375,00	50,00	10 375,00	50,00	10 375,00	
SO 01.6	564861111R00	Podklad ze stěrkořdi po zhuštění tloušťky 20 cm	m2	207,50	50,00	10 375,00	50,00	10 375,00	50,00	10 375,00	
SO 01.6	591211111R00	Kladení dlažby drobné kostky,lože z kamen.tl. 5 cm	m2		0,00	0,00		0,00		0,00	
SO 01.6	596215040R00	Kladení zámkové dlažby tl. 8 cm do dřtě tl. 4 cm	m2	241,20	50,00	12 060,00	50,00	12 060,00	50,00	12 060,00	
SO 01.6	596291111R00	Řezání zámkové dlažby tl. 40 mm	m	206,65	0,00	0,00		0,00		0,00	
SO 01.6	596291113R00	Řezání zámkové dlažby tl. 80 mm	m	216,90	0,00	0,00		0,00		0,00	
SO 01.6	564871111R00	Kladení zámk. dlažby kom.pro.pěši, lože z kameniva těž.	m2	235,80	5,00	1 085,00	5,00	1 085,00	5,00	1 085,00	
SO 01.6	564871116	Podklad ze stěrkořdi 5D tl. 300 mm	m2	260,00	0,00	0,00		0,00		0,00	
SO 01.6	59245-01R	Dlažba betonová zámková BEST KLASIKO přírodní 20*10*8	m2	423,50	55,00	23 293,00	55,00	23 293,00	55,00	23 293,00	
SO 01.6	59245-02 R	Dlažba betonová zámková BEST KLASIKO přírodní 20*10*4	m2	295,50	0,00	0,00		0,00		0,00	
		91	Doplnitující práce na komunikaci			0,00		19 905,00		19 905,00	19 905,00
SO 01.6	916561111R00	Osazení záhon obrubníků do lože z C 12/15 s opěrou	m	133,65	27,80	3 715,00	27,80	3 715,00	27,80	3 715,00	
SO 01.6	917732111R00	Osazení ležat. obrub. bet. bez opěr, lože z C 12/15	m	198,80	8,00	1 590,00	8,00	1 590,00	8,00	1 590,00	
SO 01.6	592-001R	Obrubník parkový betonový 80x250x1000 mm přírodní	kus	148,50	27,80	4 128,00	27,80	4 128,00	27,80	4 128,00	
SO 01.6	59217010R	Obrubník silniční betonový 150x250x1000 mm přírodní	kus	143,00	8,00	1 144,00	8,00	1 144,00	8,00	1 144,00	
		998	Přesum hmot			0,00		9 328,00		9 328,00	9 328,00
SO 01.6	998232011R00	Přesum hmot, pozemní komunikace, kryt dlažběný	t	140,00	66,63	9 328,00	66,63	9 328,00	66,63	9 328,00	

**Bilance ZL č.1-F**

**ÚSPORA**

**-99 417,00**

**VÍCEPRÁCE**

**198 798,00**

**MÉNĚPRÁCE**

**-298 215,00**

**EVT Stavby s.r.o.**  
V Zohradkách 3, 568 02 SVITAVY

# Rozdílový rozpočet

## Příloha č.1-G ZL č.1 REKONSTRUKCE A VÝSTAVBA KANALIZACE V OBCI SKOROŠICE

SO	P.Č.	Kód položky	Zkrácený popis	Mj	SOD			skutečnost			Celková cena zadání
					Výměra ZD	Cena jednotková	Cena celkem	Množství celkem RDS	cena dle RDS	Rodinné množství	
Datum: <b>16.9.2019</b>											
Část: Přípojka NN k ČSOV											
<b>SO_02 VRN, ČOV, INŽENÝRSKÉ OBJEKTY, PROVOZNÍ SOUBORY, PRÁCE NAD RÁMEC ZADÁNÍ</b>											
<b>SO_02 PŘÍPOJKA NN PRO ČSOV</b>											
SO 2.3	D1		A. Materiál - Přípojka NN pro ČSOV					57 131,00		71 337,70	14 208,00
SO 2.3	1	Pol1	Kabel ČKY 48 x 10	m	10,00	103,50	1 035,00	29 471,00	28,80	32 421,70	14 208,00
SO 2.3	2	Pol2	Pojistka nožová vel 00 o In = 63A	ks	3,00	95,00	285,00	57 131,00	3,00	2 980,80	2 952,00
SO 2.3	3	Pol3	Pojistka nožová vel 00 o In = 40A	ks	3,00	89,00	267,00	29 471,00	3,00	285,00	1 946,00
SO 2.3	4	Pol4	Kompaktní elektroměr, rozvaděč pro přímé měření	ks	1,00	15 800,00	15 800,00	15 800,00	1,00	15 800,00	
SO 2.3	5	Pol6	Drát AV 8mm Z	m	2,00	25,00	50,00	50,00	2,00	50,00	
SO 2.3	6	Pol7	Pásek uzemňovací Frezn 30x4mm	m	10,00	53,50	535,00	535,00	28,80	1 540,80	1 006,00
SO 2.3	7	Pol8	Zemnicí deska ZD 01	ks	1,00	8 950,00	8 950,00	8 950,00	1,00	8 950,00	
SO 2.3	8	Pol9	Sworka zkoušební SZ	ks	1,00	136,60	136,60	136,60	1,00	135,60	
SO 2.3	9	Pol10	Trubka pancéřová prům. 29mm	m	2,00	320,00	640,00	640,00	2,00	640,00	
SO 2.3	10	Pol11	Jistič trojpolový charakter. typu "B" o In = 25A	ks	1,00	580,00	580,00	580,00	1,00	580,00	
SO 2.3	11	Pol12	Profes (z materiálu na délku)	%	285,00	4,50	1 195,00	1 195,00	285,00	1 192,50	0,00
SO 2.3	12	Pol13	B. Podružný materiál	ks	16,00	60,00	960,00	1 160,00	16,00	960,00	
SO 2.3	13	Pol14	Ukončení nové pokládaných kabelů do 16mm	ks	4,00	50,00	200,00	200,00	4,00	200,00	
SO 2.3	14	Pol15	C. Zemní práce	km	0,01	15 000,00	150,00	21 500,00	0,03	420,00	270,00
SO 2.3	15	Pol16	Vytváření trasy kabel, vedení	km	0,01	15 000,00	150,00	150,00	0,03	420,00	270,00
SO 2.3	16	Pol17	Rýha 35x70cm; zemina tř.3 (včetně výkopu, záhozu, úpravy povrchu)	m	10,00	500,00	5 000,00	5 000,00	28,80	14 400,00	9 400,00
SO 2.3	17	Pol18	Zřízení kabelového lože š. 35cm (lístek, dílka, výstražná fólie)	m	10,00	70,00	700,00	700,00	28,80	2 016,00	1 316,00
SO 2.3	18	Pol19	Jáma pro zemnicí desku, kompaktní pilř, zedný pilř; zemina tř.3	ks	2,00	1 500,00	3 000,00	3 000,00	2,00	3 000,00	
SO 2.3	19	Pol21	Křídlení s ostatními inženýrskými sítěmi	ks	1,00	5 000,00	5 000,00	5 000,00	1,00	5 000,00	
SO 2.3	20	Pol22	Znova obnovení stávajícího povrchu	m2	5,00	1 000,00	5 000,00	7 500,00	5,00	7 500,00	0,00
SO 2.3	21	Pol23	D. Poplatek distribuční organizací	ks	1,00	5 000,00	5 000,00	5 000,00	1,00	5 000,00	
SO 2.3			Výše podilly za přípojevací bod (a 500,- Kč za 1A hlavního jističe)								
SO 2.3			Haléřové vyrovnání								
<b>BILANCE ZL č.1-G</b>											
<b>NAVŠEŇENÍ</b>											
<b>VÍCEPRÁCE</b>											
<b>MÉNĚPRÁCE</b>											
<b>14 208,00</b>											

**EVT Stavby s.r.o.**  
V Zahradkách 3, 568 02 SVITAVY

12

## Rozdílový rozpočet Příloha č.1-F ZL č.1

REKONSTRUKCE A VÝSTAVBA KANALIZACE V OBCI SKOROŠICE

JKSO:

Stavba: ÚPRAVA KOMUNIKACE SSK PENETRAČNÍM NATĚREM, A, N, A1

16.9.2019

Datum:

SO	P.Č.	Mj	Výměra ZD	SOD		SOD		skutečnost		Celková cena zadání
				Cena jednotková	Cena celkem	Množství celkem RDS	cena dle RDS	Rozdílové množství		
					<b>10 790 542,00</b>		<b>12 219 460,00</b>			<b>1 428 918,00</b>
					0,00		156 844,00			1 428 918,00
					0,00		142 968,00			156 844,00
					0,00		1 186,00			1 428 918,00
					0,00		3 807,00			156 844,00
					0,00		150,00			1 428 918,00
					0,00		978 127,00			978 127,00
					0,00		160 800,00			160 800,00
					0,00		40,00			40,00
					0,00		4 050,00			4 050,00
					0,00		204 120,00			204 120,00
					0,00		4 050,00			4 050,00
					0,00		233 280,00			233 280,00
					0,00		4 050,00			4 050,00
					0,00		334 452,00			334 452,00
					0,00		4 050,00			4 050,00
					0,00		34 425,00			34 425,00
					0,00		4 050,00			4 050,00
					0,00		13,00			13,00
					0,00		78 276,00			78 276,00
					0,00		67 232,00			67 232,00
					0,00		480,23			480,23
					0,00		151 908,00			151 908,00
					0,00		21 448,00			21 448,00
					0,00		260,92			260,92
					0,00		2 609,20			2 609,20
					0,00		52 184,00			52 184,00
					0,00		260,92			260,92
					0,00		26 092,00			26 092,00
					0,00		260,92			260,92
					0,00		71 000,00			71 000,00
					0,00		40 000,00			40 000,00
					0,00		3,10			3,10
					0,00		31 000,00			31 000,00
					0,00		0,00			0,00
					0,00		140,00			140,00
					0,00		82,20			82,20
					0,00		20,00			20,00
					0,00		200,00			200,00
					0,00		100,00			100,00
					0,00		40 000,00			40 000,00
					0,00		10 000,00			10 000,00
					0,00		0,00			0,00
					0,00		0,00			0,00

<b>BILANCE ZL č.1-F</b>		<b>1 428 918,00</b>
<b>NAVÝŠENÍ</b>		
<b>VÍCEPRÁCE</b>		<b>1 428 918,00</b>
<b>MÉNĚPRÁCE</b>		<b>0,00</b>

**EVT Stavby s.r.o.**  
V Zahrádkách 3, 568 02 SVITAVY

12

Název stavby	REKONSTRUKCE A VÝSTAVBA KANALIZACE V OBCI SKOROŠICE
Popis	ÚPRAVA KOMUNIKACE III.tř. SSOK, PRÁCE NAD RÁMEC ZD
Změnový list	ZL č.1
Datum	25.9.2019
Vypracoval	Ing. Jan Falta

Změnový list č.1. řeší

#### Opravu komunikace III. tř. III/45316 ve správě SSOK

Na základě schválené změnové dokumentace byl zpracován ZL č.1, který řeší realizaci prací spojených s provedením úprav komunikace ve správě SSOK v rýze a dle podmínek SSOK státní silnice. Tato komunikace byla dotčena výstavbou kanalizační stoky „A“, dále kanalizačních přípojek stoky „A“ a výtlačkem „N“ a úpravu povrchu MK dotčenou stokou A1. Práce na finální opravě provizorní úpravy komunikace budou provedeny dle změnové dokumentace následovně:

- zámky se nebudou realizovat
- bude odstraněno stávajících 50 mm provizorní živice a současně i 50 mm podkladních vrstev
- v rýze bude z části odebrán výkopek na pláň a bude provedena statická zkouška únosnosti
- dále bude provedena vrstva penetračního makadamu v tl. 10 cm
- v celé ploše dotčené komunikace bude provedeno vyrovnání a vyspravení výtlučků
- na závěr bude proveden dvojnásobný penetrační nátěr se zadrčením

#### Změnu trasy kanalizace stoky „R“

Na základě kolize s podzemními vedeními byla trasa stoky „R“ posunuta do místní komunikace. ZL č.1 řeší kompletní provedení kanalizace a kanalizačních přípojek v MK. Finální úprava povrchu MK po provedení komunikace bude provedena pouze šterkodrtí. do stávající nivelety komunikace.

#### Změnu provedení obslužné plochy ČSOV

Na základě kolize s podzemními vedeními byla ČSOV posunuta a bylo zapotřebí realizovat změnu obslužné komunikace k ČSOV 50 m<sup>2</sup> z pojezdové dlažby položené do šterkodrtě a osazených obrubníků.

#### Dále ZL č.1 řeší doměrky jednotlivých stavebních objektů.

Na základě skutečně provedených prací byly do rozdílových rozpočtů doplněny skutečné výměry jednotlivých položených kanalizací, přípojek a výtlačků jako i přípojky NN k ČSOV.

Navrhovaná změna má dopad na termín realizace, ale nezhoršuje kvalitu díla.

Jan Falta

Telefon: 608 761 071

e-mail: info@recprojekt.cz

**REC PROJEKT s.r.o.**  
Fáblovka 404  
533 52 PARDUBICE  
IČ: 260 14 327 • DIČ: CZ26014237  
www.recprojekt.cz

372 58

868

373 10  
371 25

**DLAŽBA POCHŮZNÁ - 23m<sup>2</sup>**

**NEBUDE SE REALIZOVAT**

**DLAŽBA POJÍZDNÁ - 50m<sup>2</sup>**

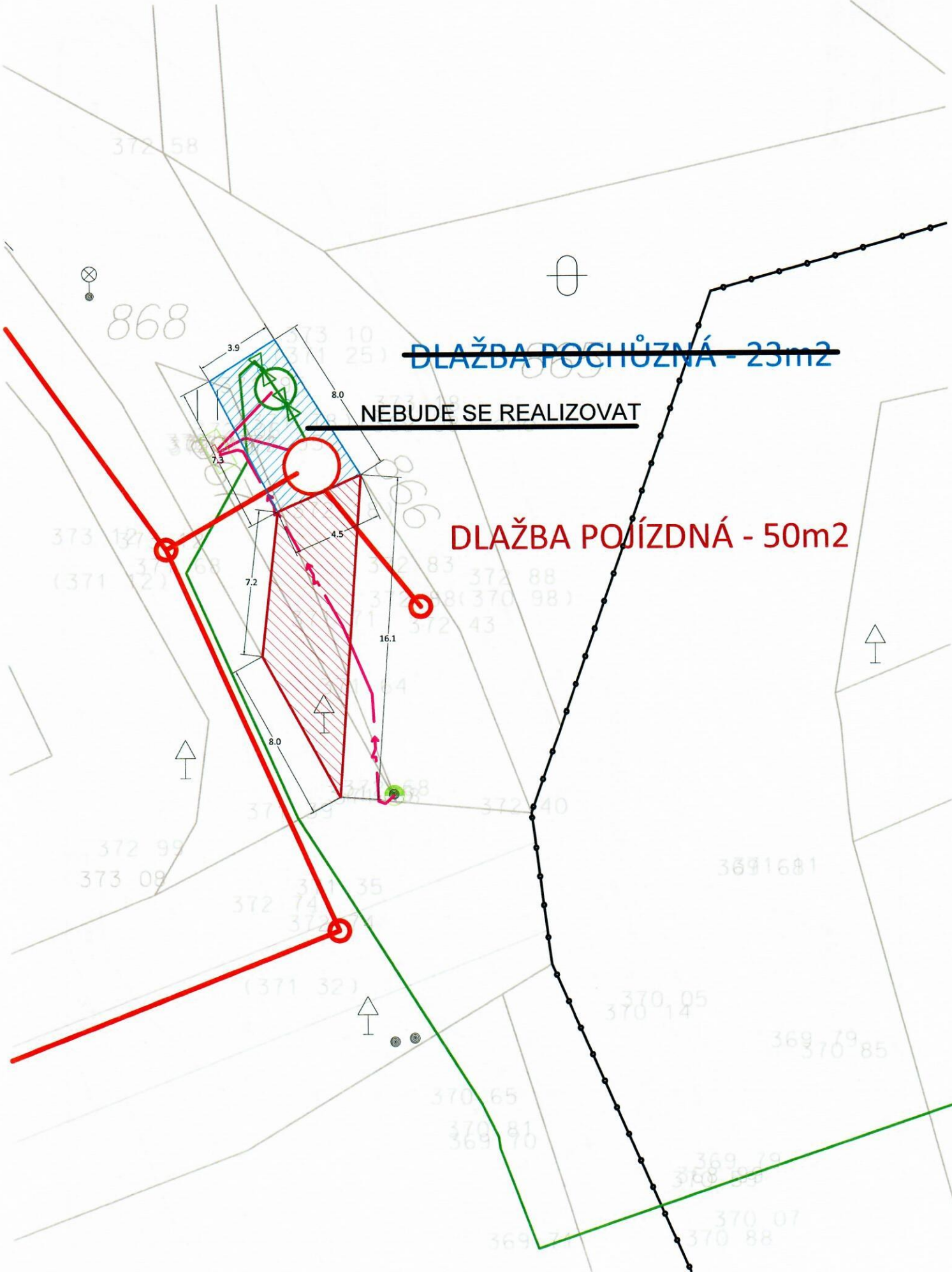

STAVBA		PROJEKT	
1. NÁZEV	2. MĚŘITELNOST	3. MĚRKA	4. MĚŘITELNOST
5. DĚLITELNOST	6. MĚRKA	7. MĚRKA	8. MĚRKA
9. DĚLITELNOST	10. MĚRKA	11. MĚRKA	12. MĚRKA
13. DĚLITELNOST	14. MĚRKA	15. MĚRKA	16. MĚRKA
17. DĚLITELNOST	18. MĚRKA	19. MĚRKA	20. MĚRKA
21. DĚLITELNOST	22. MĚRKA	23. MĚRKA	24. MĚRKA
25. DĚLITELNOST	26. MĚRKA	27. MĚRKA	28. MĚRKA
29. DĚLITELNOST	30. MĚRKA	31. MĚRKA	32. MĚRKA
33. DĚLITELNOST	34. MĚRKA	35. MĚRKA	36. MĚRKA
37. DĚLITELNOST	38. MĚRKA	39. MĚRKA	40. MĚRKA
41. DĚLITELNOST	42. MĚRKA	43. MĚRKA	44. MĚRKA
45. DĚLITELNOST	46. MĚRKA	47. MĚRKA	48. MĚRKA
49. DĚLITELNOST	50. MĚRKA	51. MĚRKA	52. MĚRKA
53. DĚLITELNOST	54. MĚRKA	55. MĚRKA	56. MĚRKA
57. DĚLITELNOST	58. MĚRKA	59. MĚRKA	60. MĚRKA
61. DĚLITELNOST	62. MĚRKA	63. MĚRKA	64. MĚRKA
65. DĚLITELNOST	66. MĚRKA	67. MĚRKA	68. MĚRKA
69. DĚLITELNOST	70. MĚRKA	71. MĚRKA	72. MĚRKA
73. DĚLITELNOST	74. MĚRKA	75. MĚRKA	76. MĚRKA
77. DĚLITELNOST	78. MĚRKA	79. MĚRKA	80. MĚRKA
81. DĚLITELNOST	82. MĚRKA	83. MĚRKA	84. MĚRKA
85. DĚLITELNOST	86. MĚRKA	87. MĚRKA	88. MĚRKA
89. DĚLITELNOST	90. MĚRKA	91. MĚRKA	92. MĚRKA
93. DĚLITELNOST	94. MĚRKA	95. MĚRKA	96. MĚRKA
97. DĚLITELNOST	98. MĚRKA	99. MĚRKA	100. MĚRKA

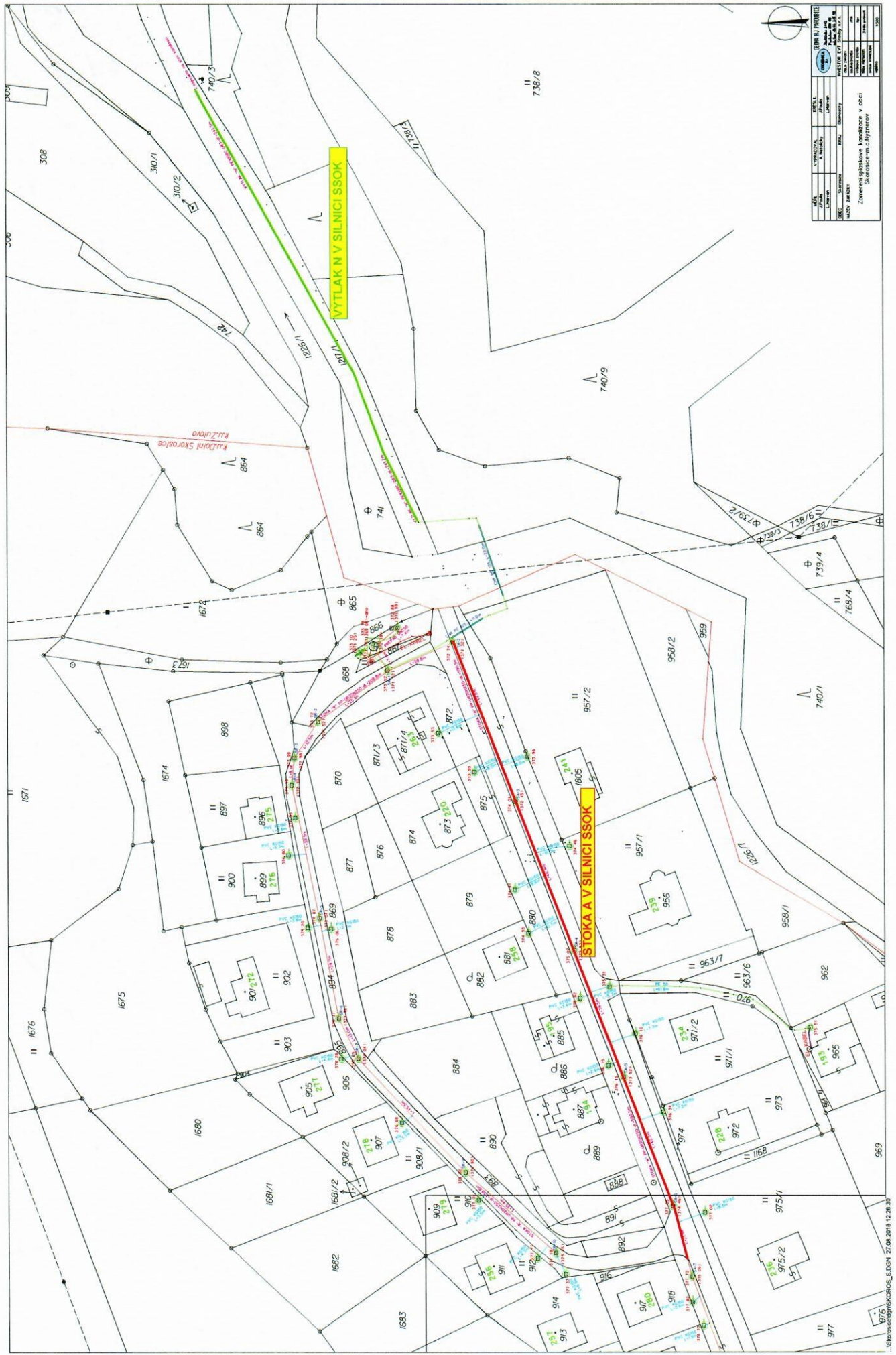

1:10000  
 2:10000  
 3:10000  
 4:10000  
 5:10000  
 6:10000  
 7:10000  
 8:10000  
 9:10000  
 10:10000  
 11:10000  
 12:10000  
 13:10000  
 14:10000  
 15:10000  
 16:10000  
 17:10000  
 18:10000  
 19:10000  
 20:10000  
 21:10000  
 22:10000  
 23:10000  
 24:10000  
 25:10000  
 26:10000  
 27:10000  
 28:10000  
 29:10000  
 30:10000  
 31:10000  
 32:10000  
 33:10000  
 34:10000  
 35:10000  
 36:10000  
 37:10000  
 38:10000  
 39:10000  
 40:10000  
 41:10000  
 42:10000  
 43:10000  
 44:10000  
 45:10000  
 46:10000  
 47:10000  
 48:10000  
 49:10000  
 50:10000  
 51:10000  
 52:10000  
 53:10000  
 54:10000  
 55:10000  
 56:10000  
 57:10000  
 58:10000  
 59:10000  
 60:10000  
 61:10000  
 62:10000  
 63:10000  
 64:10000  
 65:10000  
 66:10000  
 67:10000  
 68:10000  
 69:10000  
 70:10000  
 71:10000  
 72:10000  
 73:10000  
 74:10000  
 75:10000  
 76:10000  
 77:10000  
 78:10000  
 79:10000  
 80:10000  
 81:10000  
 82:10000  
 83:10000  
 84:10000  
 85:10000  
 86:10000  
 87:10000  
 88:10000  
 89:10000  
 90:10000  
 91:10000  
 92:10000  
 93:10000  
 94:10000  
 95:10000  
 96:10000  
 97:10000  
 98:10000  
 99:10000  
 100:10000

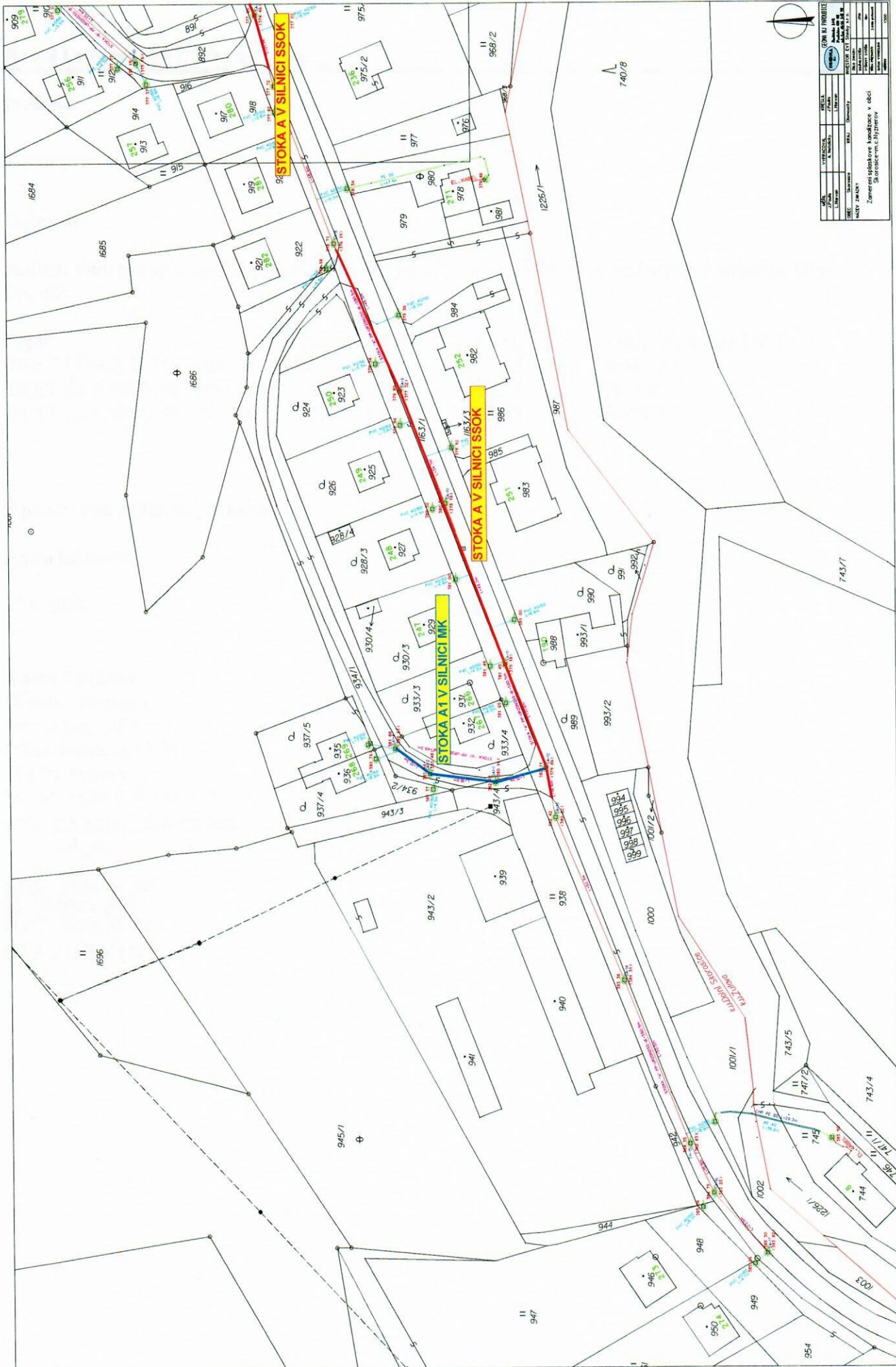

ČÍSLO	STAVBA	ROK	STAVBA	STAVBA	STAVBA	STAVBA	STAVBA
1	1	1	1	1	1	1	1
2	2	2	2	2	2	2	2
3	3	3	3	3	3	3	3
4	4	4	4	4	4	4	4
5	5	5	5	5	5	5	5
6	6	6	6	6	6	6	6
7	7	7	7	7	7	7	7
8	8	8	8	8	8	8	8
9	9	9	9	9	9	9	9
10	10	10	10	10	10	10	10

Zaměstřitelstvo: Záměstřitelstvo inženýringu v obci Štrobice, c. Hyžněv



**Předmět:**

FW: Skorošice

Dobrý den,

zasílám Vám nákupní podmínky na betonové výrobky na akci Skorošice s odběrem z pobočky DEK Jeseník:

Popis:	Množství + MJ:	Cena MJ:	Cena celkem bez DPH:
'BEST LINEA II 250 přírodní	50 'ks	133,65	6 682,50
'BEST KLASIKO 80 přírodní	55,00 'm2	381,15	20 963,25
'BEST KLASIKO 40 přírodní	25,00 'm2	265,95	6 648,75

S pozdravem a přáním pěkného dne

Aneta Mlčková

23.9.2019

--

**Aneta Mlčková**

Oblastní zástupce

Stavebniny DEK a.s.

Olbrachtova 2053/31

568 02 Svitavy

Mobil: +420 739 388 217

[aneta.mlckova@dek-cz.com](mailto:aneta.mlckova@dek-cz.com)

[www.dek.cz](http://www.dek.cz)

**DEK**  
STAVEBNINY

## REKONSTRUKCE A VÝSTAVBA KANALIZACE V OBCI SKOROŠICE

### PŘÍLOHA ZMĚNOVÉHO LISTU Č.1 - TVORBA "R" POLOŽKY MATERIÁL ZPEVNĚNÉ PLOCHY

		mj/ks, mj/m2	cena nákupu/ DEK STAVEBNINY	manipulační přírážka zhotovitele v %	Finální cena zhotovitele do ZL č.1
Pol. 592 45-01R	Dlažba betonová zámková BEST KLASIKO přírodní 20*10*8	1,00	381,15	11,00	423,50
Pol. 592 45-02R	Dlažba betonová zámková BEST KLASIKO přírodní 20*10*4	1,00	265,95	11,00	295,50
592-001R	Obrubník parkový betonový 80x250x1000 mm přírodní	1,00	133,65	11,00	148,50

Svitavy: 23.9.2019

**EVT Stavby s.r.o.**  
V Zahradkách 3, 568 02 SVITAVY

- 12 -



